FICHA TECNICA

VERSION	1,00	**FECHA VERSION**	19/09/22	**FECHA IMPRESION**	29/04/24

PRODUCTO	2-ACETIL-3-ETILPIRAZINA
USOS	Materia prima industrial no destinada a su uso directo.
NOMBRE IUPAC	2-ACETIL-3-ETILPIRAZINA
SINONIMOS	
FORMULA	C8 H10 N2 O
PESO MOLECULAR	150,00
CAS	32974-92-8
EINECS	251-316-2
FEMA	3250
PARTIDA ARANCELARIA	2933998090
APTO ALIMENTACION	DISPONIBLE BAJO PETICIÓN
Nº REGISTRO REACH	Disponible bajo petición. El producto se puede suministrar con o sin REACH.

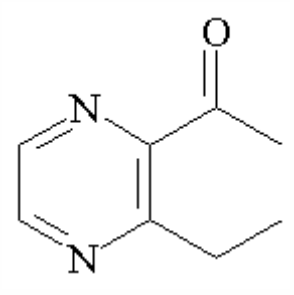

ESPECIFICACIONES

ASPECTO A 20ºC	LIQUIDO FLUIDO TRANSPARENTE	
COLOR	AMARILLO PALIDO	
OLOR	TIERRA, NUEZ, PATATA, ASADO	
SABOR		
DENSIDAD A 20ºC (g / ml)	1,070	- 1,080
DENSIDAD 25/25		-
INDICE REFRACCION nD20	1,5090	- 1,5180
INDICE REFRACCION nD25		-
ROTACION OPTICA (º)		/
PUNTO DE EBULLICION (ºC)	220 - 221	
PUNTO DE FUSION (ºC)	-	
PUNTO DE INFLAMACION (ºC)	99,00	
RIQUEZA (%GC)	> 99	
ACIDEZ (mg KOH/g)		
SOLUBILIDAD	INSOLUBLE EN AGUA	
PRESION VAPOR	NO DETERMINADA	
OTRAS SOLUBILIDADES	SOLUBLE EN ETANOL	

OTROS DATOS TECNICOS

ESTABILIDAD Y ALMACENAJE

GUARDAR EN RECIPIENTES BIEN LLENOS Y CERRADOS EN LUGAR FRESCO Y SECO Y AL ABRIGO DE LA LUZ.

SUPERADOS LOS 24 MESES DE ALMACENAJE, SE DEBERA CONTROLAR LA CALIDAD ANTES DE USAR.

LOS DATOS INDICADOS CORRESPONDEN A NUESTROS CONOCIMIENTOS ACTUALES Y NO PRESENTAN UNA GARANTIA DE LAS PROPIEDADES. EL RECEPTOR DE NUESTRO PRODUCTO DEBERA OBSERVAR, BAJO SU RESPONSABILIDAD, LAS REGLAMENTACIONES Y NORMATIVAS CORRESPONDIENTES.

ESTE PRODUCTO NO HA SIDO FILTRADO POR MOTIVOS TECNOLOGICOS. DESACONSEJAMOS SU USO SIN FILTRAR CUANDO SE UTILICE COMO MATERIA PRIMA PARA ALIMENTOS DESTINADOS AL CONSUMIDOR FINAL.