FICHA TECNICA

VERSION	2,00	**FECHA VERSION**	02/11/21	**FECHA IMPRESION**	26/04/24

PRODUCTO	AURANTIA
USOS	Materia prima industrial no destinada a su uso directo.
NOMBRE IUPAC	BASE DE SCHIFF HIDROXICITRONELAL-ANTRANILATO DE METILO
SINONIMOS	AURANTIOL; BASE DE SCHIFF HIDROXICITRONELAL-ANTRANILATO DE METILO
FORMULA	C18 H27 O3 N
PESO MOLECULAR	305,43
CAS	89-43-0
EINECS	201-908-1
PARTIDA ARANCELARIA	2925290090
Nº REGISTRO REACH	01-2120757441-56

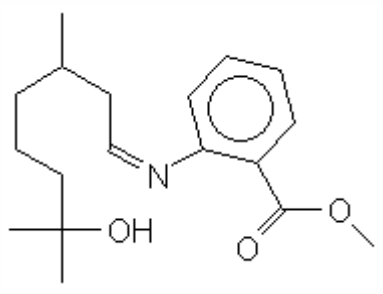

ESPECIFICACIONES

ASPECTO A 20ºC	LIQUIDO VISCOSO TRANSPARENTE	
COLOR	AMARILLO	
OLOR	FLORAL,AZAHAR,TILO,MANDARINA	
SABOR		
DENSIDAD A 20ºC (g / ml)		-
DENSIDAD 25/25		-
INDICE REFRACCION nD20	1,5300	- 1,5600
INDICE REFRACCION nD25		-
ROTACION OPTICA (º)		/
PUNTO DE EBULLICION (ºC)	260	
PUNTO DE FUSION (ºC)	CA. 8	
PUNTO DE INFLAMACION (ºC)	140,00	
RIQUEZA (%GC)	-	
ACIDEZ (mg KOH/g)	-	
SOLUBILIDAD	PRACTICAMENTE INSOLUBLE EN AGUA	
PRESION VAPOR	0,004 hPa (20ºC)	
OTRAS SOLUBILIDADES	SOLUBLE EN ETANOL	

OTROS DATOS TECNICOS

ESTABILIDAD Y ALMACENAJE

GUARDAR EN RECIPIENTES BIEN LLENOS Y CERRADOS EN LUGAR FRESCO Y SECO Y AL ABRIGO DE LA LUZ.

SUPERADOS LOS 24 MESES DE ALMACENAJE, SE DEBERA CONTROLAR LA CALIDAD ANTES DE USAR.

LOS DATOS INDICADOS CORRESPONDEN A NUESTROS CONOCIMIENTOS ACTUALES Y NO PRESENTAN UNA GARANTIA DE LAS PROPIEDADES. EL RECEPTOR DE NUESTRO PRODUCTO DEBERA OBSERVAR, BAJO SU RESPONSABILIDAD, LAS REGLAMENTACIONES Y NORMATIVAS CORRESPONDIENTES.