FICHA TECNICA

VERSION	5,00	**FECHA VERSION**	15/05/23	**FECHA IMPRESION**	03/05/24

PRODUCTO	2-ISOPROPIL-4-METILTIAZOL
USOS	Materia prima industrial no destinada a su uso directo.
NOMBRE IUPAC	2-ISOPROPIL-4-METILTIAZOL
SINONIMOS	2-ISOPROPIL-4-METILTIAZOL
FORMULA	C7 H11 N S
PESO MOLECULAR	141,00
CAS	15679-13-7
EINECS	239-758-4
FEMA	3555
PARTIDA ARANCELARIA	2934100090
APTO ALIMENTACION	DISPONIBLE BAJO PETICIÓN
Nº REGISTRO REACH	Disponible bajo petición. El producto se puede suministrar con o sin REACH.

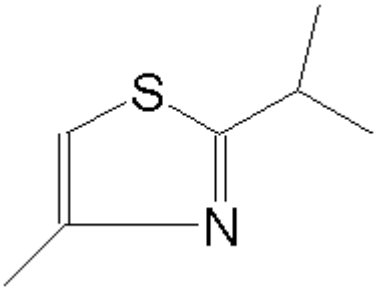

ESPECIFICACIONES

ASPECTO A 20ºC	LIQUIDO FLUIDO TRANSPARENTE	
COLOR	DE INCOLORO A AMARILLO PALIDO	
OLOR	VERDE,RAICES,TIERRA,FRUTAL,TROPICAL	
SABOR		
DENSIDAD A 20ºC (g / ml)	0,997	- 1,005
DENSIDAD 25/25	1,001	- 1,006
INDICE REFRACCION nD20	1,4960	- 1,5010
INDICE REFRACCION nD25		-
ROTACION OPTICA (º)		/
PUNTO DE EBULLICION (ºC)	92ºC (50 mm Hg); 174-176ºC	
PUNTO DE FUSION (ºC)	-	
PUNTO DE INFLAMACION (ºC)	58,00	
RIQUEZA (%GC)	> 99	
ACIDEZ (mg KOH/g)	-	
SOLUBILIDAD	INSOLUBLE EN AGUA	
PRESION VAPOR	NO DETERMINADA	
OTRAS SOLUBILIDADES	SOLUBLE EN LA MAYORIA DE LOS DISOLVENTES ORGANICOS	

OTROS DATOS TECNICOS NATURAL IDENTICO. USOS SUGERIDOS: FRAGANCIAS, MELOCOTON, FRUTAS SUAVES, TOMATE, FRUTAS TROPICALES

ESTABILIDAD Y ALMACENAJE

GUARDAR EN RECIPIENTES BIEN LLENOS Y CERRADOS EN LUGAR FRESCO Y SECO Y AL ABRIGO DE LA LUZ.

SUPERADOS LOS 24 MESES DE ALMACENAJE, SE DEBERA CONTROLAR LA CALIDAD ANTES DE USAR.

LOS DATOS INDICADOS CORRESPONDEN A NUESTROS CONOCIMIENTOS ACTUALES Y NO PRESENTAN UNA GARANTIA DE LAS PROPIEDADES. EL RECEPTOR DE NUESTRO PRODUCTO DEBERA OBSERVAR, BAJO SU RESPONSABILIDAD, LAS REGLAMENTACIONES Y NORMATIVAS CORRESPONDIENTES.

ESTE PRODUCTO NO HA SIDO FILTRADO POR MOTIVOS TECNOLOGICOS. DESACONSEJAMOS SU USO SIN FILTRAR CUANDO SE UTILICE COMO MATERIA PRIMA PARA ALIMENTOS DESTINADOS AL CONSUMIDOR FINAL.