

## FICHA TECNICA

**VERSION** 2,00      **FECHA VERSION** 09/01/23      **FECHA IMPRESION** 14/01/25

**PRODUCTO** ELEMOL NATURAL (EX-ELEMI)  
**USOS** Materia prima industrial no destinada a su uso directo.  
**NOMBRE IUPAC** ELEMOL  
**SINONIMOS**

**PLANTA DE ORIGEN** Canarium commune/Elemi gum  
**PARTE PLANTA** FRACCIONAMIENTO DEL ACEITE DE ELEMI  
**FORMULA** C15 H26 O  
**PESO MOLECULAR** 222,00  
**CAS** 97675-63-3  
**CAS 2** 639-99-6  
**EINECS** 307-636-0  
**EINECS 2** 211-360-5  
**FEMA** 2408  
**PARTIDA ARANCELARIA** 3301294900

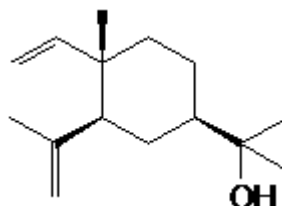

**Nº REGISTRO REACH** Disponible bajo petición. El producto se puede suministrar con o sin REACH.

## ESPECIFICACIONES

**ASPECTO A 20°C** LIQUIDO FLUIDO - SOLIDO  
**COLOR** NARANJA  
**OLOR** ESPECIADO, CITRICO, AMADERADO  
**SABOR**  
**DENSIDAD A 20°C (g / ml)** 0,970 - 0,980  
**DENSIDAD 25/25** -  
**INDICE REFRACCION nD20** 1,5000 - 1,5100  
**INDICE REFRACCION nD25** -  
**ROTACION OPTICA (°)** /  
**PUNTO DE EBULLICION (°C)**  
**PUNTO DE FUSION (°C)**  
**PUNTO DE INFLAMACION (°C)** 80,00  
**RIQUEZA (%GC)** ELEMOL > 70%  
**ACIDEZ (mg KOH/g)** -  
**SOLUBILIDAD** INSOLUBLE EN AGUA  
**PRESION VAPOR** NO DETERMINADA  
**OTRAS SOLUBILIDADES** SOLUBLE EN ETANOL

## OTROS DATOS TECNICOS

## ESTABILIDAD Y ALMACENAJE

GUARDAR EN RECIPIENTES BIEN LLENOS Y CERRADOS EN LUGAR FRESCO Y SECO Y AL ABRIGO DE LA LUZ.  
SUPERADOS LOS 12 MESES DE ALMACENAJE, SE DEBERA CONTROLAR LA CALIDAD ANTES DE USAR.

LOS DATOS INDICADOS CORRESPONDEN A NUESTROS CONOCIMIENTOS ACTUALES Y NO PRESENTAN UNA GARANTIA DE LAS PROPIEDADES. EL RECEPTOR DE NUESTRO PRODUCTO DEBERA OBSERVAR, BAJO SU RESPONSABILIDAD, LAS REGLAMENTACIONES Y NORMATIVAS CORRESPONDIENTES.

ESTE PRODUCTO NO HA SIDO FILTRADO POR MOTIVOS TECNOLOGICOS. DESACONSEJAMOS SU USO SIN FILTRAR CUANDO SE UTILICE COMO MATERIA PRIMA PARA ALIMENTOS DESTINADOS AL CONSUMIDOR FINAL.