FICHA TECNICA

VERSION	2,00	**FECHA VERSION**	19/09/22	**FECHA IMPRESION**	26/04/24

PRODUCTO	ACETATO DE CITRONELILO
USOS	Materia prima industrial no destinada a su uso directo.
NOMBRE IUPAC	ACETATO DE 3,7-DIMETIL-6-OCTEN-1-ILO
SINONIMOS	
FORMULA	C12 H22 O2
PESO MOLECULAR	198,00
CAS	150-84-5
EINECS	205-775-0
FEMA	2311
PARTIDA ARANCELARIA	2915390090
APTO ALIMENTACION	DISPONIBLE BAJO PETICIÓN
Nº REGISTRO REACH	01-2119959860-27

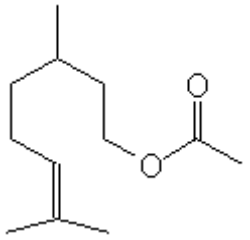

ESPECIFICACIONES

ASPECTO A 20ºC	LIQUIDO FLUIDO TRANSPARENTE	
COLOR	INCOLORO	
OLOR	FLORAL, AFRUTADO	
SABOR		
DENSIDAD A 20ºC (g / ml)	0,886	- 0,896
DENSIDAD 25/25		-
INDICE REFRACCION nD20	1,4400	- 1,4500
INDICE REFRACCION nD25		-
ROTACION OPTICA (º)		/
PUNTO DE EBULLICION (ºC)	229ºC (1013 mbar)	
PUNTO DE FUSION (ºC)	-	
PUNTO DE INFLAMACION (ºC)	112,00	
RIQUEZA (%GC)	SUMA DE ACETATO DE CITRONELILO E ISOMEROS > 96	
ACIDEZ (mg KOH/g)	-	
SOLUBILIDAD	INSOLUBLE EN AGUA	
PRESION VAPOR	NO DETERMINADA	
OTRAS SOLUBILIDADES	SOLUBLE EN ETANOL	

OTROS DATOS TECNICOS ACETATO DE CITRONELILO >92%.

ESTABILIDAD Y ALMACENAJE

GUARDAR EN RECIPIENTES BIEN LLENOS Y CERRADOS EN LUGAR FRESCO Y SECO Y AL ABRIGO DE LA LUZ.

SUPERADOS LOS 24 MESES DE ALMACENAJE, SE DEBERA CONTROLAR LA CALIDAD ANTES DE USAR.

LOS DATOS INDICADOS CORRESPONDEN A NUESTROS CONOCIMIENTOS ACTUALES Y NO PRESENTAN UNA GARANTIA DE LAS PROPIEDADES. EL RECEPTOR DE NUESTRO PRODUCTO DEBERA OBSERVAR, BAJO SU RESPONSABILIDAD, LAS REGLAMENTACIONES Y NORMATIVAS CORRESPONDIENTES.

ESTE PRODUCTO NO HA SIDO FILTRADO POR MOTIVOS TECNOLOGICOS. DESACONSEJAMOS SU USO SIN FILTRAR CUANDO SE UTILICE COMO MATERIA PRIMA PARA ALIMENTOS DESTINADOS AL CONSUMIDOR FINAL.