

## FICHA TECNICA

**VERSION** 1,00 **FECHA VERSION** 19/09/22 **FECHA IMPRESION** 27/11/22

**PRODUCTO** ROSEATE IFF  
**USOS** Materia prima industrial no destinada a su uso directo.  
**NOMBRE IUPAC** ACETATO DE 9-DECEN-1-ILO  
**SINONIMOS**

**FORMULA** C12 H22 O2  
**PESO MOLECULAR** 198,00  
**CAS** 50816-18-7

**EINECS** 256-784-1

**PARTIDA ARANCELARIA** 2915390090

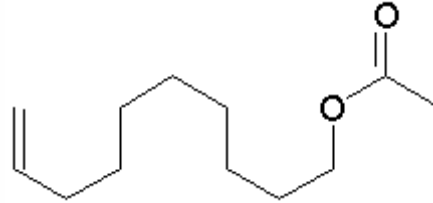

**Nº REGISTRO REACH** Exento de registro (importaciones/fabricaciones < 1 tonelada/año)

## ESPECIFICACIONES

**ASPECTO A 20°C** LIQUIDO FLUIDO TRANSPARENTE  
**COLOR** INCOLORO  
**OLOR** FLORAL, ROSA.  
**SABOR**  
**DENSIDAD A 20°C (g / ml)** 0,876 - 0,884  
**DENSIDAD 25/25** -  
**INDICE REFRACCION nD20** 1,4340 - 1,4390  
**INDICE REFRACCION nD25** -  
**ROTACION OPTICA (°)** /  
**PUNTO DE EBULLICION (°C)** -  
**PUNTO DE FUSION (°C)** -  
**PUNTO DE INFLAMACION (°C)** 101,00  
**RIQUEZA (%GC)** PICO MAYOR. > 92%. SUMA ISOMEROS > 98%  
**ACIDEZ (mg KOH/g)**  
**SOLUBILIDAD** INSOLUBLE EN AGUA  
**PRESION VAPOR** NO DETERMINADA  
**OTRAS SOLUBILIDADES** SOLUBLE EN ETANOL

## OTROS DATOS TECNICOS

## ESTABILIDAD Y ALMACENAJE

GUARDAR EN RECIPIENTES BIEN LLENOS Y CERRADOS EN LUGAR FRESCO Y SECO Y AL ABRIGO DE LA LUZ.  
SUPERADOS LOS 24 MESES DE ALMACENAJE, SE DEBERA CONTROLAR LA CALIDAD ANTES DE USAR.

LOS DATOS INDICADOS CORRESPONDEN A NUESTROS CONOCIMIENTOS ACTUALES Y NO PRESENTAN UNA GARANTIA DE LAS PROPIEDADES. EL RECEPTOR DE NUESTRO PRODUCTO DEBERA OBSERVAR, BAJO SU RESPONSABILIDAD, LAS REGLAMENTACIONES Y NORMATIVAS CORRESPONDIENTES.