FICHA TECNICA

VERSION	1,00	**FECHA VERSION**	20/12/23	**FECHA IMPRESION**	13/05/24

PRODUCTO	MDJ HC EXTRA
USOS	Materia prima industrial no destinada a su uso directo.
NOMBRE IUPAC	EPI-DIHIDROJASMONATO DE METILO
SINONIMOS	
FORMULA	C13 H22 O3
PESO MOLECULAR	226,00
CAS	24851-98-7
EINECS	246-495-9
FEMA	3408
PARTIDA ARANCELARIA	2918300090
KOSHER	DISPONIBLE BAJO PETICIÓN
Nº REGISTRO REACH	01-2119493355-31

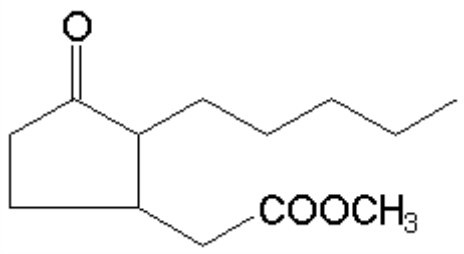

ESPECIFICACIONES

ASPECTO A 20ºC	LIQUIDO FLUIDO TRANSPARENTE	
COLOR	DE INCOLORO A AMARILLO PALIDO	
OLOR	FLORAL, JAZMÍN, CÍTRICO	
SABOR		
DENSIDAD A 20ºC (g / ml)	0,999	- 1,007
DENSIDAD 25/25		-
INDICE REFRACCION nD20	1,4590	- 1,4630
INDICE REFRACCION nD25		-
ROTACION OPTICA (º)		/
PUNTO DE EBULLICION (ºC)	> 300	
PUNTO DE FUSION (ºC)	-	
PUNTO DE INFLAMACION (ºC)	94,00	
RIQUEZA (%GC)	CIS >70%; SUMA CIS+TRANS >95%	
ACIDEZ (mg KOH/g)	-	
SOLUBILIDAD	INSOLUBLE EN AGUA	
PRESION VAPOR	NO DETERMINADA	
OTRAS SOLUBILIDADES	SOLUBLE EN ETANOL	

OTROS DATOS TECNICOS

ESTABILIDAD Y ALMACENAJE

GUARDAR EN RECIPIENTES BIEN LLENOS Y CERRADOS EN LUGAR FRESCO Y SECO Y AL ABRIGO DE LA LUZ.

SUPERADOS LOS 36 MESES DE ALMACENAJE, SE DEBERA CONTROLAR LA CALIDAD ANTES DE USAR.

LOS DATOS INDICADOS CORRESPONDEN A NUESTROS CONOCIMIENTOS ACTUALES Y NO PRESENTAN UNA GARANTIA DE LAS PROPIEDADES. EL RECEPTOR DE NUESTRO PRODUCTO DEBERA OBSERVAR, BAJO SU RESPONSABILIDAD, LAS REGLAMENTACIONES Y NORMATIVAS CORRESPONDIENTES.

ESTE PRODUCTO NO HA SIDO FILTRADO POR MOTIVOS TECNOLOGICOS. DESACONSEJAMOS SU USO SIN FILTRAR CUANDO SE UTILICE COMO MATERIA PRIMA PARA ALIMENTOS DESTINADOS AL CONSUMIDOR FINAL.