

FICHA TECNICA

VERSION 1,00 **FECHA VERSION** 09/02/06 **FECHA IMPRESION** 21/05/22

PRODUCTO WATERMELON KETONE
USOS Materia prima de uso industrial destinada a la fabricación de aromas y/o fragancias.
NOMBRE IUPAC 7-METIL-3,4-DIHI-DRO-2H-1,5-BENZODIOXEPIN-3-ONA
SINONIMOS WATERMELON KETONE, CALONE 1951, MARINONE, OCEONE, GANONE

FORMULA C10 H10 O3
PESO MOLECULAR 178,10
CAS 28940-11-6

EINECS 249-320-4

PARTIDA ARANCELARIA 2932990050

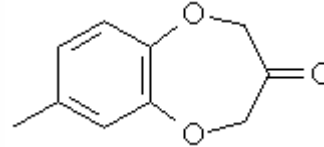

Nº REGISTRO REACH Exento de registro (importaciones/fabricaciones < 1 tonelada/año)

ESPECIFICACIONES

ASPECTO A 20°C POLVO CRISTALINO
COLOR BLANCO
OLOR FRESCO, MARINO, MELON
SABOR
DENSIDAD A 20°C (g / ml) -
DENSIDAD 25/25 -
INDICE REFRACCION nD20 -
INDICE REFRACCION nD25 -
ROTACION OPTICA (°) /
PUNTO DE EBULLICION (°C)
PUNTO DE FUSION (°C) 37 - 41
PUNTO DE INFLAMACION (°C) 75,00
RIQUEZA (%GC) > 99
ACIDEZ (mg KOH/g) -
SOLUBILIDAD INSOLUBLE EN AGUA
PRESION VAPOR NO DETERMINADA
OTRAS SOLUBILIDADES SOLUBILIDAD EN ETANOL: 1 g EN 5 mL ETANOL 95%

OTROS DATOS TECNICOS

ESTABILIDAD Y ALMACENAJE

GUARDAR EN RECIPIENTES BIEN LLENOS Y CERRADOS EN LUGAR FRESCO Y SECO Y AL ABRIGO DE LA LUZ.
SUPERADOS LOS 24 MESES DE ALMACENAJE, SE DEBERA CONTROLAR LA CALIDAD ANTES DE USAR.

LOS DATOS INDICADOS CORRESPONDEN A NUESTROS CONOCIMIENTOS ACTUALES Y NO PRESENTAN UNA GARANTIA DE LAS PROPIEDADES. EL RECEPTOR DE NUESTRO PRODUCTO DEBERA OBSERVAR, BAJO SU RESPONSABILIDAD, LAS REGLAMENTACIONES Y NORMATIVAS CORRESPONDIENTES.