

FICHA TECNICA

VERSION 7,00 **FECHA VERSION** 20/01/23 **FECHA IMPRESION** 23/05/24

PRODUCTO BOISAMBRENE FORTE KAO
USOS Materia prima industrial no destinada a su uso directo.
NOMBRE IUPAC FORMALDEHIDO CICLODECIL ETIL ACETAL
SINONIMOS BOIS AMBRENE,AMBERWOOD,(ETOXIMETOXI)CICLODODECANO

FORMULA C15 H30 O2
PESO MOLECULAR 242,45
CAS 58567-11-6

EINECS 261-332-1

PARTIDA ARANCELARIA 2911000000
KOSHER DISPONIBLE BAJO PETICIÓN

Nº REGISTRO REACH 01-2119971571-34

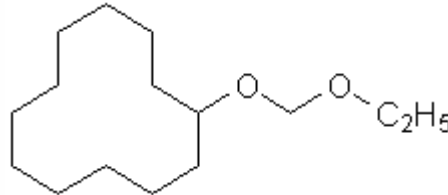

ESPECIFICACIONES

ASPECTO A 20°C LIQUIDO FLUIDO TRANSPARENTE
COLOR INCOLORO
OLOR NOTA DE MADERA NOBLE
SABOR
DENSIDAD A 20°C (g / ml) 0,931 - 0,935
DENSIDAD 25/25 -
INDICE REFRACCION nD20 1,4650 - 1,4690
INDICE REFRACCION nD25 -
ROTACION OPTICA (°) /
PUNTO DE EBULLICION (°C) 94 (1 mbar)
PUNTO DE FUSION (°C) -
PUNTO DE INFLAMACION (°C) 145,00
RIQUEZA (%GC) > 95
ACIDEZ (mg KOH/g) -
SOLUBILIDAD PRACTICAMENTE INSOLUBLE EN AGUA
PRESION VAPOR < 1 kPa 50°C (CALCULADO)
OTRAS SOLUBILIDADES SOLUBLE EN ETANOL

OTROS DATOS TECNICOS

ESTABILIDAD Y ALMACENAJE

GUARDAR EN RECIPIENTES BIEN LLENOS Y CERRADOS EN LUGAR FRESCO Y SECO Y AL ABRIGO DE LA LUZ.
SUPERADOS LOS 24 MESES DE ALMACENAJE, SE DEBERA CONTROLAR LA CALIDAD ANTES DE USAR.
CONTIENE 50 ppm DE BHT COMO ANTIOXIDANTE.

LOS DATOS INDICADOS CORRESPONDEN A NUESTROS CONOCIMIENTOS ACTUALES Y NO PRESENTAN UNA GARANTIA DE LAS PROPIEDADES. EL RECEPTOR DE NUESTRO PRODUCTO DEBERA OBSERVAR, BAJO SU RESPONSABILIDAD, LAS REGLAMENTACIONES Y NORMATIVAS CORRESPONDIENTES.