

## FICHA TECNICA

**VERSION** 4,00 **FECHA VERSION** 07/07/17 **FECHA IMPRESION** 24/05/22

**PRODUCTO** WOODAMBER / TIMBEROL  
**USOS** Materia prima de uso industrial destinada a la fabricación de aromas y/o fragancias.  
**NOMBRE IUPAC** 1-(2,2,6-TRIMETILCICLOHEXIL)-HEXAN-3-OL  
**SINONIMOS** 1-(2,2,6-TRIMETILCICLOHEXIL)-HEXAN-3-OL

**FORMULA** C15 H30 O  
**PESO MOLECULAR** 226,00  
**CAS** 70788-30-6

**EINECS** 274-892-7

**PARTIDA ARANCELARIA** 2906190090

**Nº REGISTRO REACH** 01-2120768938-30

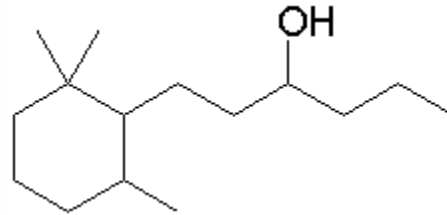

## ESPECIFICACIONES

**ASPECTO A 20°C** LIQUIDO VISCOSO TRANSPARENTE  
**COLOR** INCOLORO  
**OLOR** AMADERADO, APOLVADO, AMBAR, SANDALO  
**SABOR**  
**DENSIDAD A 20°C (g / ml)** 0,896 - 0,902  
**DENSIDAD 25/25** -  
**INDICE REFRACCION nD20** 1,4700 - 1,4760  
**INDICE REFRACCION nD25** -  
**ROTACION OPTICA (°)** /  
**PUNTO DE EBULLICION (°C)** -  
**PUNTO DE FUSION (°C)** -  
**PUNTO DE INFLAMACION (°C)** 142,00  
**RIQUEZA (%GC)** SUMA 2 ISOMEROS MAY.>74%; SUMA TOTAL ISOMEROS >75%  
**ACIDEZ (mg KOH/g)** < 1  
**SOLUBILIDAD** INSOLUBLE EN AGUA; 1:4 EN ETANOL AL 80%  
**PRESION VAPOR** 0,001 hPa (20°C)  
**OTRAS SOLUBILIDADES** SOLUBLE EN ETANOL

## OTROS DATOS TECNICOS

## ESTABILIDAD Y ALMACENAJE

GUARDAR EN RECIPIENTES BIEN LLENOS Y CERRADOS EN LUGAR FRESCO Y SECO Y AL ABRIGO DE LA LUZ.  
SUPERADOS LOS 24 MESES DE ALMACENAJE, SE DEBERA CONTROLAR LA CALIDAD ANTES DE USAR.

LOS DATOS INDICADOS CORRESPONDEN A NUESTROS CONOCIMIENTOS ACTUALES Y NO PRESENTAN UNA GARANTIA DE LAS PROPIEDADES. EL RECEPTOR DE NUESTRO PRODUCTO DEBERA OBSERVAR, BAJO SU RESPONSABILIDAD, LAS REGLAMENTACIONES Y NORMATIVAS CORRESPONDIENTES.