

FICHA TECNICA

VERSION 2,00 **FECHA VERSION** 02/10/18 **FECHA IMPRESION** 25/09/22

PRODUCTO TERPINOLENO RECTIFICADO
USOS Materia prima de uso industrial destinada a la fabricación de aromas y/o fragancias.
NOMBRE IUPAC 1-METIL-4-(1-METILETILIDENO)-CICLOHEXENO
SINONIMOS TERPINOLENO 30

FORMULA C10 H16
PESO MOLECULAR 136,10
CAS 586-62-9

EINECS 209-578-0

PARTIDA ARANCELARIA 2902190000

Nº REGISTRO REACH 01-2119982324-34

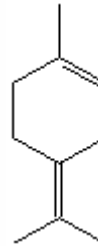

ESPECIFICACIONES

ASPECTO A 20°C LIQUIDO FLUIDO TRANSPARENTE
COLOR DE INCOLORO A AMARILLO PALIDO
OLOR PINO, CITRICO, LIMA
SABOR
DENSIDAD A 20°C (g / ml) 0,876 - 0,886
DENSIDAD 25/25 -
INDICE REFRACCION nD20 1,4690 - 1,4790
INDICE REFRACCION nD25 -
ROTACION OPTICA (°) /
PUNTO DE EBULLICION (°C) -
PUNTO DE FUSION (°C) -
PUNTO DE INFLAMACION (°C) 47,00
RIQUEZA (%GC) TERPINOLENO 20-36%;LIMONENO 6-16%;EUCALIPTOL 5-11%
ACIDEZ (mg KOH/g)
SOLUBILIDAD PRACTICAMENTE INSOLUBLE EN AGUA
PRESION VAPOR NO DETERMINADA
OTRAS SOLUBILIDADES SOLUBLE EN ETANOL

OTROS DATOS TECNICOS INDICE DE PEROXIDOS < 10 mmol/L.

ESTABILIDAD Y ALMACENAJE

GUARDAR EN RECIPIENTES BIEN LLENOS Y CERRADOS EN LUGAR FRESCO Y SECO Y AL ABRIGO DE LA LUZ.
SUPERADOS LOS 24 MESES DE ALMACENAJE, SE DEBERA CONTROLAR LA CALIDAD ANTES DE USAR.
INERTIZAR CON NITROGENO.

LOS DATOS INDICADOS CORRESPONDEN A NUESTROS CONOCIMIENTOS ACTUALES Y NO PRESENTAN UNA GARANTIA DE LAS PROPIEDADES. EL RECEPTOR DE NUESTRO PRODUCTO DEBERA OBSERVAR, BAJO SU RESPONSABILIDAD, LAS REGLAMENTACIONES Y NORMATIVAS CORRESPONDIENTES.

ESTE PRODUCTO NO HA SIDO FILTRADO POR MOTIVOS TECNOLOGICOS. DESACONSEJAMOS SU USO SIN FILTRAR CUANDO SE UTILICE COMO MATERIA PRIMA PARA ALIMENTOS DESTINADOS AL CONSUMIDOR FINAL.