

FICHA TECNICA

VERSION 2,00 **FECHA VERSION** 29/10/09 **FECHA IMPRESION** 20/08/22

PRODUCTO	ALFA-BISABOLOL NATURAL
USOS	Materia prima de uso industrial destinada a la fabricación de productos cosméticos.
NOMBRE IUPAC	ALFA-BISABOLOL
SINONIMOS	L-(-)-ALFA-BISABOLOL
PLANTA DE ORIGEN	Vanillomospsis erythropappa(Eremanthus erythropp.)
PARTE PLANTA	MADERA, ESENCIA DE "CANDEIA" ("VIROLA OLEIFERA")
FORMULA	C15 H26 O
PESO MOLECULAR	222,00
CAS	515-69-5
CAS 2	23089-26-1
EINECS	208-205-9
EINECS 2	245-423-3
FEMA	-
PARTIDA ARANCELARIA	2906190090
KOSHER	DISPONIBLE BAJO PETICIÓN

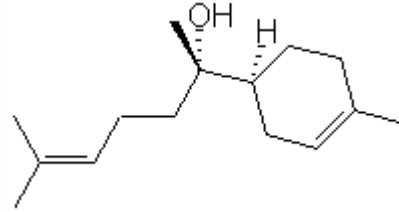

Nº REGISTRO REACH Exento de registro (importaciones/fabricaciones < 1 tonelada/año)

ESPECIFICACIONES

ASPECTO A 20°C	LIQUIDO VISCOSO
COLOR	DE INCOLORO A AMARILLO PALIDO
OLOR	DULCE Y FLORAL
SABOR	
DENSIDAD A 20°C (g / ml)	0,920 - 0,935
DENSIDAD 25/25	-
INDICE REFRACCION nD20	1,4930 - 1,4980
INDICE REFRACCION nD25	-
ROTACION OPTICA (°)	-65,00 / -50,00
PUNTO DE EBULLICION (°C)	265°C (1 atm);126°C(702 mm Hg)
PUNTO DE FUSION (°C)	
PUNTO DE INFLAMACION (°C)	101,00
RIQUEZA (%GC)	> 95
ACIDEZ (mg KOH/g)	-
SOLUBILIDAD	INSOLUBLE EN AGUA
PRESION VAPOR	NO DETERMINADA
OTRAS SOLUBILIDADES	SOLUBLE EN ETANOL

OTROS DATOS TECNICOS

ESTABILIDAD Y ALMACENAJE

GUARDAR EN RECIPIENTES BIEN LLENOS Y CERRADOS EN LUGAR FRESCO Y SECO Y AL ABRIGO DE LA LUZ.

SUPERADOS LOS 24 MESES DE ALMACENAJE, SE DEBERA CONTROLAR LA CALIDAD ANTES DE USAR.

LOS DATOS INDICADOS CORRESPONDEN A NUESTROS CONOCIMIENTOS ACTUALES Y NO PRESENTAN UNA GARANTIA DE LAS PROPIEDADES. EL RECEPTOR DE NUESTRO PRODUCTO DEBERA OBSERVAR, BAJO SU RESPONSABILIDAD, LAS REGLAMENTACIONES Y NORMATIVAS CORRESPONDIENTES.