

## FICHA TECNICA

**VERSION** 1,00      **FECHA VERSION** 19/09/22      **FECHA IMPRESION** 12/06/24

**PRODUCTO** ACETATO DE CINAMILO NATURAL EU BESTALLY  
**USOS** Materia prima industrial no destinada a su uso directo.  
**NOMBRE IUPAC** ACETATO DE 3-FENIL-2-PROPENILO  
**SINONIMOS** ACETATO DE 3-FENIL-2-PROPEN-1-ILO

**PLANTA DE ORIGEN**

**PARTE PLANTA**

**FORMULA** C11 H12 O2

**PESO MOLECULAR** 176,00

**CAS** 103-54-8

**EINECS** 203-121-9

**FEMA** 2293

**PARTIDA ARANCELARIA** 2915390090

**KOSHER** DISPONIBLE BAJO PETICIÓN

**APTO ALIMENTACION** DISPONIBLE BAJO PETICIÓN

**Nº REGISTRO REACH** Disponible bajo petición. El producto se puede suministrar con o sin REACH.

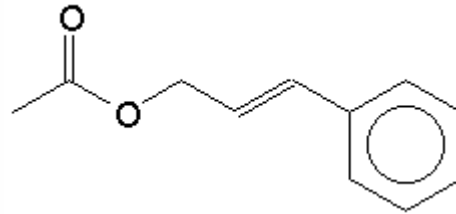

## ESPECIFICACIONES

**ASPECTO A 20°C** LIQUIDO FLUIDO TRANSPARENTE  
**COLOR** DE INCOLORO A AMARILLO PALIDO  
**OLOR** DULCE, BALSAMICO, FLORAL, CANELA  
**SABOR** CANELA, CHOCOLATE, VAINILLA, GRASO  
**DENSIDAD A 20°C (g / ml)** 1,052 - 1,057  
**DENSIDAD 25/25** -  
**INDICE REFRACCION nD20** 1,5390 - 1,5430  
**INDICE REFRACCION nD25** -  
**ROTACION OPTICA (°)** /  
**PUNTO DE EBULLICION (°C)** 264  
**PUNTO DE FUSION (°C)** -  
**PUNTO DE INFLAMACION (°C)** 113,00  
**RIQUEZA (%GC)** > 98  
**ACIDEZ (mg KOH/g)** < 1  
**SOLUBILIDAD** INSOLUBLE EN AGUA  
**PRESION VAPOR** NO DETERMINADA  
**OTRAS SOLUBILIDADES** 1:5 EN ALCOHOL 70°

### OTROS DATOS TECNICOS

## ESTABILIDAD Y ALMACENAJE

GUARDAR EN RECIPIENTES BIEN LLENOS Y CERRADOS EN LUGAR FRESCO Y SECO Y AL ABRIGO DE LA LUZ.

SUPERADOS LOS 24 MESES DE ALMACENAJE, SE DEBERA CONTROLAR LA CALIDAD ANTES DE USAR.

LOS DATOS INDICADOS CORRESPONDEN A NUESTROS CONOCIMIENTOS ACTUALES Y NO PRESENTAN UNA GARANTIA DE LAS PROPIEDADES. EL RECEPTOR DE NUESTRO PRODUCTO DEBERA OBSERVAR, BAJO SU RESPONSABILIDAD, LAS REGLAMENTACIONES Y NORMATIVAS CORRESPONDIENTES.

ESTE PRODUCTO NO HA SIDO FILTRADO POR MOTIVOS TECNOLOGICOS. DESACONSEJAMOS SU USO SIN FILTRAR CUANDO SE UTILICE COMO MATERIA PRIMA PARA ALIMENTOS DESTINADOS AL CONSUMIDOR FINAL.